Fiche technique du produit

Spécifications

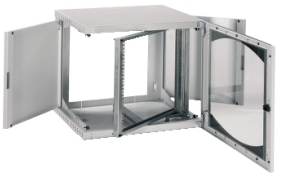

Actassi Coffret mural OPB 12U L600 P600 châssis pivotant 19P porte vitrée R7035

NSYOPB12U6P

Statut commercial: Commercialisé

Principales

Gamme	Actassi
Nom Du Produit	Actassi OPB
Type De Produit Ou Équipement	Enveloppe 19"
Application	Câblage
Applications	Pour protéger l'équipement de connectivité réseau Pour faciliter la maintenance Pour monter des équipements 19"
Type D'Extensibilité	Coffret ouvert
Equipement De Support	1 montant 19" pivotant en retrait de 120 mm par rapport à la face avant (pas 25 mm)
Fréquence	Porte vitrée
Type De Porte	Avant vitré porte - avec système de verrouillage 1 point (clé: 333) - réversible ouverture à 180 °
Accessibilité	Côté Avant Arrière
Pièces Amovibles	Façade porte retirable sans outil Haut plaque d'obturation Bas plaque d'obturation Arrière plaque d'obturation Côté panneaux retirables sans outil
Couleur	Gris clair (RAL 7035)

Complémentaires

Composition De L'Appareil	3 x entrées de câbles 1 x porte vitrée façade 2 x panneaux côté 2 x montants 19" façade 1 x structure ouverte
Charge Nominale	3 kg par unité 25 kg statique
Face Arrière	Entrée défonçable
Profil	Panneau
Nombre De Découpes	1 découpecôté 1 découpebas 1 découpehaut
Mode D'Installation	Mural
Matière	Tôle d'acier: structure Tôle d'acier: porte Verre sécurit: porte Acier galvanisé: montant
Finition De La Surface	Poudre époxy-polyester

Tarif HT hors éco-contribution France, Avril 2024

Clause de non responsabilité : Cette documentation n'est pas destinée à remplacer ni ne peut servir à déterminer l'adéquation ou la fiabilité de ces produits dans le cadre d'une application spécifique

Largeur	600 mm
Hauteur	650 mm
Profondeur	600 mm
Poids Du Produit	30,62 kg
Nombre De Racks	12U
Région Cible	Europe

Environnement

Tenue Aux Chocs Ik	IK08 se conformer à CEI 62262
Degré De Protection Ip	IP20 se conformer à CEI 60529
Normes	EIA-310D CEI 60297-3-100

Emballage

Type D'Emballage 1	PCE
Nb Produits Dans L'Emballage 1	1
Hauteur De L'Emballage 1	62,0 cm
Largeur De L'Emballage 1	65,0 cm
Longueur De L'Emballage 1	72,0 cm
Poids De L'Emballage 1	30,62 kg
Type D'Emballage 2	P12
Nb Produits Dans L'Emballage 2	4
Hauteur De L'Emballage 2	154,0 cm
Largeur De L'Emballage 2	80,0 cm
Longueur De L'Emballage 2	120,0 cm
Poids De L'Emballage 2	140,0 kg

Garantie contractuelle

Garantie	18 mois

Développement durable

Le label Green Premium™ montre l'engagement de Schneider Electric à fournir des produits aux performances environnementales exceptionnelles. Green Premium garantit le respect des dernières réglementations, la transparence de l'impact du produit sur l'environnement, ainsi que des produits circulaires avec de faibles émissions de CO_2.

En savoir plus sur Green Premium >

Transparence RoHS/REACh

Performances en matière de bien-être

Sans Mercure	
Information Sur Les Exemptions Rohs	Oui

Certifications et normes

Régulation Reach	Déclaration REACh
Directive Rohs Ue	Conformité pro-active (Produit en dehors du scope légal RoHS UE)
Régulation Rohs Chine	Déclaration RoHS pour la Chine Produit en dehors du périmètre RoHS pour la Chine. Déclaration relative aux substances pour votre information.
Profil Environnemental	Profil environnemental du Produit
Profil De Circularité	Pas d'opérations particulières de recyclage requises